

日本マクドナルド株式会社



128大網店 新店工事

建築概要					
1. 工事名称					
工事名称	: 128大網店 新店工事				
建設地	: 千葉県大網白里市佛島字大道120, 121, 122-1				
主要用途	: 飲食店（区分 08450）				
工事種別	: 新築				
建築主	: 日本マクドナルドホールディングス株式会社（住所）東京都新宿区西新宿6-5-1 新宿アイランドタワー				
2. 道 路					
東側道路	: 幅員 22.964m	接道長 50.74m	国道128号線（法42条1項1号）		
北側道路	: 幅員 7.30m	接道長 40.70m	市道（法42条1項1号）		
3. 敷地状況					
敷地面積	: 2403.40㎡				
用途地域	: 第二種住居地域				
防火地域	:				
その他の都市地域：第一種高度地区					
建蔽率・容積率：建蔽率（60%） 容積率（200%）					
日影規制	: 4m/4h-2.5h				
4. 構造・規模					
主体構造	: 鉄骨造				
基 礎	: 布基礎				
階 数	: 1				
最高高さ	: 6.345m				
最高軒高	: 4.300m				
その他	:				
5. 面 積					
（㎡）	* 申請部分	* 申請以外部分	* 合 計	* 建蔽率	* 容積率
建築面積					
延べ面積					
車路部分					
E V 部分					
容積対象面積					
6. 棟別概要					
7. 工事期間					

案 内 図																
申請地 地名地番：千葉県大網白里市佛島字大道120, 121, 122-1																
各図共通縮尺凡例表																
A2原図	1:5	1:10	1:20	1:30	1:40	1:50	1:60	1:70	1:80	1:100	1:150	1:200	1:250	1:300	1:400	1:500
	↓	↓	↓	↓	↓	↓	↓	↓	↓	↓	↓	↓	↓	↓	↓	↓
A3縮小図	1:7	1:14	1:28	1:42	1:57	1:70	1:85	1:99	1:113	1:141	1:212	1:282	1:350	1:423	1:564	1:705

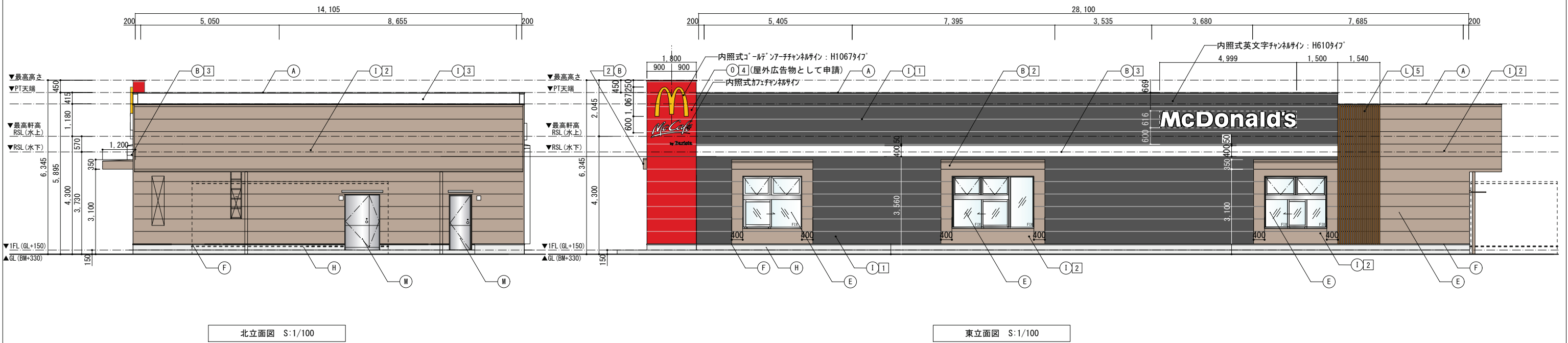
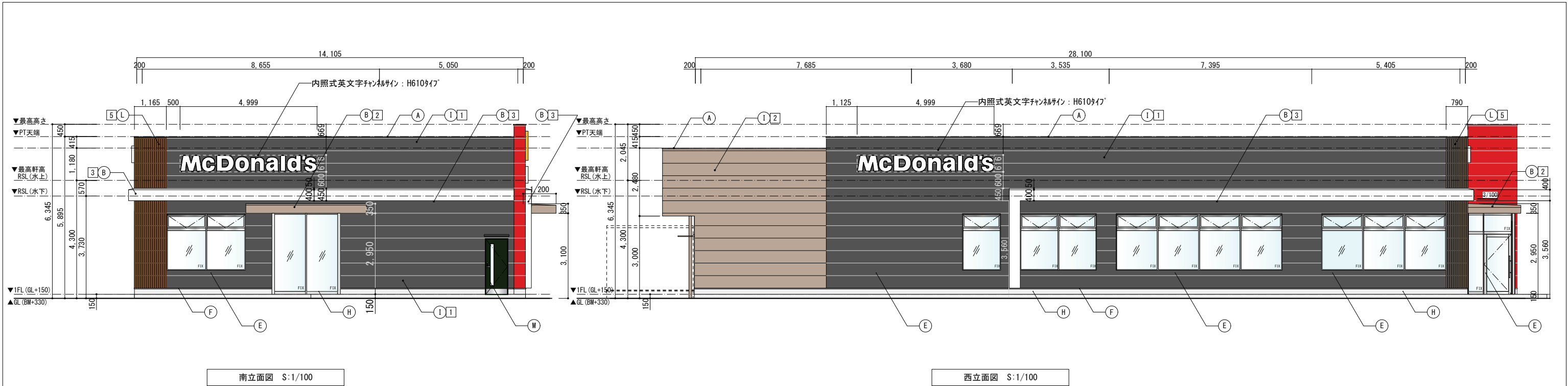
	ProjectName 128大網店 新店工事		Seating		Capacity		DA	CM	Design assignment				Design review			
	Title 建築概要・付近見取り図		Seat: 115 Table: 49 Ratio: 2.35		Dining 167.96㎡ Kitchen 143.53㎡ Backyard 77.72㎡ Other 27.54㎡ Total 400.94㎡		RL 株式会社/有田・真島	PM	Date Comments				Date Comments			
	Scale non(A2)		Date 2022.03.02				LA 株式会社/有田・真島									



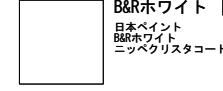

外部 仕上 表	部 位	仕上材料	記号	部 位	仕上材料	外壁カラースキーム		
	① 笠 木	カラーGL鋼板 t=0.5 曲加工 (シルバー) ※ブレード部は赤色	①	外 壁(フラット)	サイディング ニチハ: EDX240 (フラットウォール) 又は神島科学工業 ウレタン樹脂塗装 (指定色)	 B&R ラックア リーン ① 日本ペイント B&R ブラックグリーン	 B&R グレージュ ② 日本ペイント B&R グレージュ	 B&R ホワイト ③ 日本ペイント B&R ホワイト ニッケルリスタコート
	② 庇幕板	ボンデ鋼板 t=1.6 ウレタン樹脂塗装 (指定色) +オーバーコート	②	ミニブレード	ボンデ鋼板 t=1.6 下地焼仕上げ 日本ペイント B&R レッド			
	③ 軒 天	珪酸カルシウム板 t=8 突きつけ貼り VE 塗装	③	外 壁(ブレード)	サイディング ニチハ: EDX240 (フラットウォール) ウレタン樹脂塗装 (指定色)			
	④ 縦 樋	塩ビ製 150φ (指定色)	④	木製ルーバー	杉材 40×50 4面塗装品 (住友林業: 指定品)	※屋外広告物として申請 B&R レッド ④ 日本ペイント B&R レッド		
	⑤ アルミサッシ	電解着色 ※建具表参照	⑤	スチールドア	スチールフラッシュドア SOP 塗装 (壁近似色)			
	⑥ 水 切	カラーGL鋼板 t=0.5 曲加工 (シルバー)	⑥	避難用アルミドア	焼付塗装※建具表参照	WOOD (ムーバー) ⑤ トッパンコスモ フォルティオ特注品 (壁は1/3ラックア リーン)		
	⑦ 小 庇	アルフィン AP60 (出幅900mm)	⑦	ブレード(フラット)	サイディング ニチハ: EDX240 (フラットウォール) 又は神島科学工業 ウレタン樹脂塗装 (指定色)			
	⑧ 外壁巾木	モルタル金コテ仕上				※各サインはビジビリティ考慮の上で、最適な位置への取付を検討のこと。		
特記 建築物の地盤設置高さに差異があり平均値が発生するが、一番低い不利側と								

特記
建築物の地盤設置高さに差異があり平均GLが発生するが、一番低い不利側より最高高さを計測するため平均GL計算を省略。
各種高さ・斜線制限は適合する

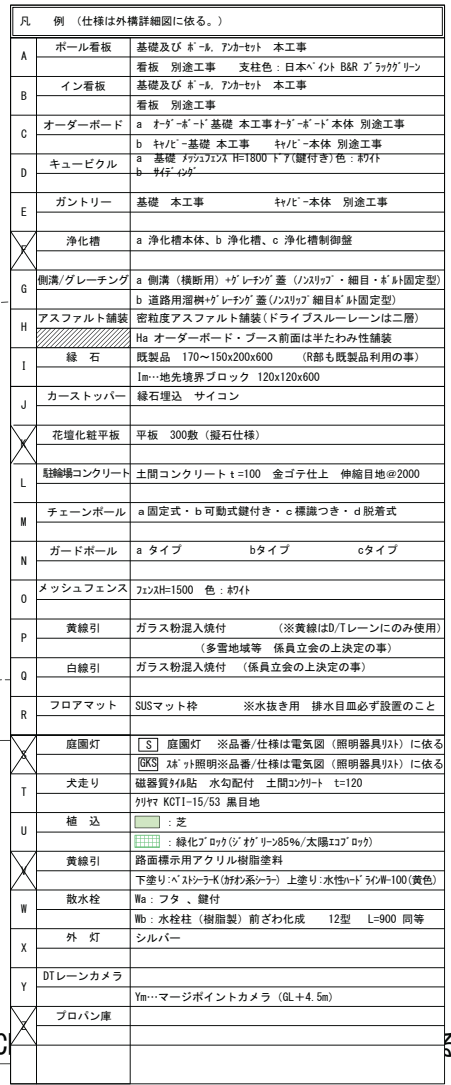
	ProjectName 128大網店 新店工事		Seating	Capacity	DA -	CM ㈱スクエア/有田・真島	Design assignment		Design review	
	Title 立面図		Seat: 115 Table: 49 Racio: 2.35	Dining 167.96㎡ Kitchen 143.53㎡ Backyard 77.72㎡ Other 27.54㎡ Total 400.94㎡	RL ㈱スクエア/有田・真島	PM 譚	Date	Comments	Date	Comments
	Scale 1/100 (A2)	Date 2022.02. 25			LA ㈱スクエア/有田・真島					



	水勾配
	埋設配管



外部仕上表				仕上材料				仕上材料			
部 位				部 位				部 位			
水切・ケラバパネル	カラー-GL鋼板 t=0.6加工口AF08(シルバー)	水切	カラー-GL鋼板 t=0.4加工(指定色)	雨押	t=0.4加工	外壁巾木	杉羽金ゴテ AE塗装	水切	8[pd:カラー-GL鋼板 t=0.4 曲加工(シルバー)		
片流れ屋根・ハト小屋屋根	カラー-GL鋼板 t=0.6 H=166 丸ハゼ 勾配1/50 断熱材ニュー不燃G t=5					笠木	アスファルトルーフィング 22Kg 合板 t=12下地	カラー-GL鋼板 t=0.5 曲加工(シルバー)			
屋上パラベット立上り	角波カラー-鉄板 t=0.4 777777777777kg 下地耐水合板 t=12.0 塗装仕上					サッシュ	アルミサッシ (シルバー)	スチールドア ガラリ (FE塗装)	アルミ曲加工品(水切り 額縁等)	はジュラクロン焼付塗装	
外樋	SUS軒樋 化粧鼻隠し アルミ曲げ加工t2.0 外壁同色塗装					ガラス	強化ガラス シリコン押え				
堅樋	硬質塩ビ管 150φ V P塗装 (指定色) SUS掘み金物φ1200以下					アブローチ床	150角タイル 9777 KCTI-15/53 裏目地(9777 部KCTI-15/53S)				
軒天	軽鉄天井下地 珪酸カルシウム板 t=6.0 WE 0-2-仕上げ(シー-処理) 断熱材 t=100					ブラックキャノピー	別図参照 (鉄筋コンクリート基礎)				
大屋根	カラー-GL鋼板 t=0.8 H=166 丸ハゼ 断熱材ニュー不燃G t=10 水勾配 3/100 一部折板かぶせ水切: 鉄-鉄板 t=0.5 曲げ加工 折板水切: カラー-GL鋼板 t=0.5 曲加工 シルバー色					木ルーバー	杉材 40×50 4面塗装品(住友林業: 指定品)				
庇	ボンド鋼板 t=1.6 (ブレードt=1.6) 曲げ加工 グライト裏打ち t=3 焼付塗装(指定色) 水返し タワミ防止裏構造 アスファルトフェルト 17kg下地					バックヤード	防火サビデグ t=16 横張 アクリルシリコン樹脂塗装(指定色)、裏面共 笠木: 鉄-鋼板 t=0.5 枠口-60×30×1.6 FE塗装 支柱: C-100J5032.3@2000、ベース-埋入L-65656 FE塗装 FE塗装 壁鋼骨 C-100J5032.3@2000				
外壁・ブレード	鉄骨下地 C-100×50×20×2.3@600 777777777777kg 下地 防火サビデグ t=16横張 通気留金具 同貫出隅室内側はC-750×750 t=100 専用防水紙、1液水性反応硬化ウレタン樹脂塗料(指定色) 日本ペイント					※特記事項: 外装材目地シーリング材は、外壁色に合せた指定色とすること。					

部位	品番	認定番号
柱・梁	鉄鋼	不燃 告示1400号
屋根	ガルバリウム鋼板	不燃 N M-8697
外壁	窯業系サイディング t=16mm (鉄骨下地)	PC030BE-9202

SOP：合成樹脂調合ペイント FE：フタル酸エナメル OS：オイルステイン
 UC：ウレタン樹脂ワニス E：複層様吹付材 2-UE：2液形ポリウレタンエナメル
 JL：クリアーラッカー AE：EPクリ樹脂エナメル AEP（EP）：合成樹脂エマルションペイント

内部仕上表																	
室名	床				巾木				壁	天井				備考			
	下地	工事範囲	仕上	工事範囲	仕上	工事範囲	下地	工事範囲		仕上	工事範囲	下地	工事範囲		仕上	工事範囲	仕上・仕様
風除室	土間コンクリート	A工事	600×600 磁器質タイル貼り 材料支給 C1400/ジャングレート	C工事	H=100 ソフト巾木貼り TH100R-2・TH100R-2/東リ	C工事	LGS下地(鉄骨面LGS下地共)+T12. 5PB下地 79. 5PB下地(2枚目)	A工事 C工事	タイルタクト貼り(不燃シート) 材料支給 タイルタクト貼り(不燃シート) 材料支給 磁器質タイル貼り 材料支給	C工事	天井イナット @~900 天井下地吊り金具・軽天下下地組 79. 5x2t7トーン	A工事 C工事 C工事	AEP塗装 P400 EIベージュ/白 天井面設備機器のカラー色種類確認のこと	C工事 C工事			
	タイル下地敷均し	A工事	同上目的地：タイル KS付 KM-6A グレー/菊水化学工業 幅2mm														
客席 セーリングエリア プレイブレイス パーティールーム	土間コンクリート	A工事	600×600 磁器質タイル貼り 材料支給 C1400/ジャングレート	C工事	H=100 ソフト巾木貼り TH100R-2・TH100R-2/東リ	C工事	LGS下地(鉄骨面LGS下地共)+T12. 5PB下地 79. 5PB下地(2枚目)※バニールMのみ不燃PB 710. 0円板(BV自地加工)下地(2枚目)	A工事 C工事	タイルタクト貼り(不燃シート) 材料支給 タイルタクト貼り(不燃シート) 材料支給 磁器質タイル貼り 材料支給	C工事	天井イナット @~900 天井下地吊り金具・軽天下下地組 79. 5x2t7トーン	A工事 C工事 C工事	AEP塗装 【P400】 AEP塗装 【P440】 カナル下がり天井 AEP塗装 【P410】 客席下がり天井 AEP塗装 【P420】 客席下がり天井 AEP塗装 【P430】 天井面設備機器のカラー天井と同色または白	C工事 C工事 C工事 C工事 C工事	客席手洗面 耐熱ミラー四方10mm取り バーンホフ+ゴビ編取付(本体支給)	C工事 C工事 C工事	
	タイル下地敷均し FL-15	A工事	同上目的地：タイル KS付 KM-6A グレー/菊水化学工業 幅2mm														
								家真等固定部分T9合板下地補強	C工事								
サービスエリア	土間コンクリート	A工事	150角磁器質タイル貼り (+キャブレント) 材料支給 材料支給 MC-3	C工事	H=130磁器質タイル貼り (+キャブレント) 材料支給 MC-5 (巾木)	C工事	LGS下地(鉄骨面LGS下地共)+T12. 5耐力PB下地 79. 5PB下地(2枚目)	A工事 C工事	タイルタクト貼り(不燃シート) 材料支給 タイルタクト貼り(不燃シート) 材料支給 磁器質タイル貼り 材料支給	C工事	天井イナット @~900 天井下地吊り金具・軽天下下地組 79. 5x2t7トーン	A工事 C工事	T2不燃化粧板貼り(接着剤、両面テープ併用) ハドリジョイント工法 材料支給(ジョイント共) FX-5124ZGN T16 R-3X3/T16 ハドリジョイント部分 スチレスドスター打込(軽天下地位置合せ) QH=2730	C工事	メニュー取付面壁下地鉄骨補強・アンカー出し・タイル張替等	C工事	
	タイル下地敷均し FL-15	A工事	同上目的地：タイル KS付 KM-6A グレー/菊水化学工業 幅7〜8mm														
プレゼントブース	土間コンクリート	A工事	150角磁器質タイル貼り (+キャブレント) 材料支給 材料支給 MC-3	C工事	H=130磁器質タイル貼り (+キャブレント) 材料支給 MC-5 (巾木)	C工事	LGS下地(鉄骨面LGS下地共)+T12. 5耐力PB下地	A工事	T2不燃化粧板貼り(接着剤、両面テープ併用) ハドリジョイント工法 材料支給(ジョイント共)/T16 FX-5123ZGN T16 R-3x8/T16	C工事	天井イナット @~900 天井下地吊り金具・軽天下下地組 PB712. 5下地	A工事 C工事 C工事	T2不燃化粧板貼り(接着剤、両面テープ併用) ハドリジョイント工法 材料支給(ジョイント共) FX-5124ZGN T16 R-3X3/T16 ハドリジョイント部分 スチレスドスター打込(軽天下地位置合せ) QH=2700	C工事	T13製アラインメントタイル120×120程度(約1㎡) モーター用品類	C工事 C工事	
	タイル下地敷均し FL-15	A工事	同上目的地：タイル KS付 KM-6A グレー/菊水化学工業 幅7〜8mm														
厨房 バックヤード	土間コンクリート	A工事	150角磁器質タイル貼り (+キャブレント) 材料支給 材料支給 MC-3	C工事	H=130磁器質タイル貼り (+キャブレント) 材料支給 MC-5 (巾木)	C工事	LGS下地(鉄骨面LGS下地共)+T12. 5耐力PB下地 MDS内(T12. 5不燃耐火PB下地 衛生器具・その他器具壁固定箇所 T12合板補強 ※ヒゲ側壁面 T15強化耐力PB下地	A工事 C工事	T2不燃化粧板貼り(接着剤、両面テープ併用) ハドリジョイント工法 材料支給(ジョイント共)/T16 FX-5123ZGN T16 R-3x8/T16	C工事	天井イナット #450以下 天井下地吊り金具・軽天下下地組 天井T15ハドリジョイント割付けにより調整して打ち固めるため PB712. 5下地	A工事 C工事 C工事	T2不燃化粧板貼り(接着剤、両面テープ併用) ハドリジョイント工法 材料支給(ジョイント共) FX-5124ZGN T16 R-3X3/T16 ハドリジョイント部分 スチレスドスター打込(軽天下地位置合せ) QH=2500	C工事	T13製アラインメントタイル120×120程度(約1㎡) 弱電パネルカバー : SUS t=1. 0 塩ビシート貼り 化粧品ディスプレイ	C工事 C工事	
	タイル下地敷均し FL-15	A工事	同上目的地：タイル KS付 KM-6A グレー/菊水化学工業 幅7〜8mm														
キャッシングブース	土間コンクリート	A工事	150角磁器質タイル貼り (+キャブレント) 材料支給 材料支給 MC-3	C工事	H=130磁器質タイル貼り (+キャブレント) 材料支給 MC-5 (巾木)	C工事	LGS下地(鉄骨面LGS下地共)+T12. 5耐力PB下地	A工事	T2不燃化粧板貼り(接着剤、両面テープ併用) ハドリジョイント工法 材料支給(ジョイント共)/T16 FX-5123ZGN T16 R-3x8/T16	C工事	天井イナット @~900 天井下地吊り金具・軽天下下地組 PB712. 5下地	A工事 C工事 C工事	T2不燃化粧板貼り(接着剤、両面テープ併用) ハドリジョイント工法 材料支給(ジョイント共) FX-5124ZGN T16 R-3X3/T16 ハドリジョイント部分 スチレスドスター打込(軽天下地位置合せ) QH=2700	C工事	T13製アラインメントタイル120×120程度(約1㎡) 弱電パネルカバー : SUS t=1. 0 塩ビシート貼り 化粧品ディスプレイ	C工事 C工事	
	タイル下地敷均し FL-15	A工事	同上目的地：タイル KS付 KM-6A グレー/菊水化学工業 幅7〜8mm														
男子トイレ 女子トイレ 多目的トイレ	土間コンクリート	A工事	磁器質タイル貼り 298 × 600 t=10【CT210】 SA-O9/Gジャングレート 材料支給 同上目的地：タイル KS付 SA プラック/菊水化学工業 幅2mm(できるだけ最小)	C工事	H=100 磁器質タイル貼 MC-F000IHABAKI/ストーンアイズE16 同上目的地：同左	C工事	LGS下地(鉄骨面LGS下地共)+T12. 5耐力PB下地 衛生器具等取付部 T12耐力合板補強	A工事 C工事	磁器質タイル貼り 298 × 600 t=10【TL-01】 DC-03/CORLE/Jジャングレート 材料支給 同上目的地：タイルKS付 SA (グレー)/菊水化学工業 幅7〜8mm T13コーナ材 88879-2074/11/Jジャングレート 手洗シンジ フィン貼TK6400KQ74/T16【L004】材料支給	C工事	天井イナット @~900 天井下地吊り金具・軽天下下地組	A工事 C工事	不燃シートトン T9. 5 (黒) 材料支給 塗装 P001 白 N-90/日塗エ 天井面設備機器のカラー色種類確認のこと QH=2500	C工事	大便器背面・小便器前 化粧棚 フミン貼り インダストリアル 手洗面 耐熱ミラー四方10mm取り 隔壁:T2不燃化粧板 木目(F31a) (接着剤・両面テープ併用) 材料支給「F31a」(木目) WC入口扉「PUSH/PULL」の貼り付け (両面テープ 固定程度) コートツル河津 SA-285-KC 指定品	C工事 C工事 C工事 C工事	
			※衛生器具を基準に割付 小便器下 汚重石貼り : TOTONIT 0677077(材料支給)	C工事													
モップ庫	土間コンクリート	A工事	磁器質タイル貼り【C1400】 材料支給	C工事	H=100 SUS HL	C工事	LGS下地(鉄骨面LGS下地共)+T12. 5PB下地	A工事	T2不燃化粧板貼り(接着剤、両面テープ併用) ハドリジョイント工法 材料支給(ジョイント共)/T16	C工事	天井イナット @~900 天井下地吊り金具・軽天下下地組	A工事 C工事	不燃シートトン T9. 5	C工事	扉上 T25棚板取付(インダ固定)	C工事	
	タイル下地敷均し FL-15	A工事	同上目的地：幅2mm														
倉庫	土間コンクリート	A工事	150角磁器質タイル貼り (+キャブレント) 材料支給	C工事			LGS下地(鉄骨面LGS下地共)	A工事	T12. 5不燃PB貼り 同上PB下地 SUS HLプレート(t=1. 5)貼り FL+1100まで SUS7プレート上下 塩ビ見切り	C工事	天井イナット #450(厳守) 天井下地吊り金具・軽天下下地組	A工事 C工事	不燃シートトン T9. 5	C工事	W-IN扉付 排水側溝W=150 編鉄板蓋共	C工事	
	タイル下地敷均し FL-15	A工事	同上目的地：タイル KS付 KM-6A グレー/菊水化学工業 幅7〜8mm														
W-IN冷凍庫 W-IN冷蔵庫	土間コンクリート	A工事	無機系耐久珪藻床塗り仕上 W-IN冷凍・冷蔵庫床バネ架装(別途) ABC商会 フロコンド S45 金ゴ押え 平滑仕様 同等品 床隙 床面木によりタタキ塗り上げ	C工事	W-IN冷凍・冷蔵庫 壁バネ架装 (別途)			W-IN冷凍・冷蔵庫 壁バネ架装 (別途)			W-IN冷凍・冷蔵庫 天井バネ架装 (別途)		W-IN冷凍・冷蔵庫 天井バネ架装 (別途)		内部 冷蔵庫用排水枘300×300 (SUS7シンジ 蓋共)	C工事	
クルールーム	土間コンクリート	A工事	磁器質タイル貼り 298 × 600 t=10【CT210】 SA-O9/Gジャングレート 材料支給 同上目的地：タイル KS付 SA プラック/菊水化学工業 幅2mm(できるだけ最小)	C工事	H=607巾木貼り TH(60)56/東リ	C工事	LGS下地+T12. 5PB下地 79. 5不燃PB下地(2枚目)	A工事 C工事	不燃タイル貼り【WP002】 RE-8255/タタキ(NM-3991) 材料支給	C工事	天井イナット @~900 天井下地吊り金具・軽天下下地組	A工事 C工事	不燃シートトン T9. 5	C工事	タイル架装 タイル架装【WP001】 PS-1821/3M(材料支給)	C工事	
	タイル下地敷均し FL-15	A工事	同上目的地：タイル KS付 KM-6A グレー/菊水化学工業 幅2mm(できるだけ最小)														
マネージャールーム			※客席側と目地合せのこと														
	土間コンクリート	A工事	タイルタクト貼り/HM-4022(タタキ)/タタキ【PT001】 FL+50	C工事	H=607巾木貼り TH(60)56/東リ	C工事	LGS下地(鉄骨面LGS下地共)+T12. 5PB	A工事	同上	C工事	同上	A工事	同上				
フィッティングルーム	タイル下地敷均し一部コンクリート	A工事															
	土間コンクリート金ゴ押え(水勾配)	A工事	無機系耐久珪藻床塗り仕上 ABC商会 フロコンド S45 金ゴ押え 平滑仕様 同等品 床隙 床面木によりタタキ塗り上げ	C工事	コンクリート立上り(C8防水区画) 防水モルタル下地 同左 無機系耐久珪藻床塗り上げ	A工事 C工事	LGS下地(鉄骨面LGS下地共) T12. 5+T12. 5耐力PB下地	A工事 C工事	AEP塗装 日塗エ DN-75 同左 耐力PB下地 SUS HLプレート(t=1. 5)貼り FL+1500まで SUS7プレート上下 塩ビ見切り	C工事 C工事	天井イナット #450(厳守) 天井下地吊り金具・軽天下下地組	A工事 C工事	T9. 5不燃化粧板貼り	C工事	コナリ排水枘300角 編鉄板蓋(裏面木目タタキ貼り)	A工事	
ゴミ庫																	

仕上材料品番							
No	色	珪藻化粧板	不燃化粧板	シート	ビニルクロス	塗装	防火認定番号
P400	ベージュ	—	—	—	—	E1ベージュ	—
P410	紺白	—	—	—	—	E1紺白	—
P420	イエロ	—	—	—	—	E1イエロ	—
P430	ブラッ	—	—	—	—	E1ブラッ	—
P440	トリム	—	—	—	—	E1ブラッ	—
L001	紺白	K-6000KN/7仕工業	—	—	—	—	—
L004	ブラッ	TK6400KQ74/7仕工業	—	—	—	—	—
L400	木目	JC-516K/7仕工業	—	—	—	—	—
S400	木目	—	—	VW-516A/7仕工業	—	—	NM-4047
S410	特注柄：スベツカ	—	—	名古屋光商事	—	—	NM-2398
S420	特注柄：アツカ	—	—	名古屋光商事	—	—	NM-2398
S430	特注柄：アツカ	—	—	名古屋光商事	—	—	NM-2398
S440	木目（目地付き）	—	—	名古屋光商事	—	—	NM-2398

No	色	仕上材	品番
CT400	グレー	磁器質タイル 5 600×600/ジャンダラント	CVH60736M
	グレー	目地タイル 2mm/菊水化学工業	KSタイル 6A
T410	緑タ	磁器質タイル 16.0 48×48/ジャンダラント	TCY4811
	グレー	目地タイル 3mm/菊水化学工業	KSタイル 6A
T420	グレー	磁器質タイル 16.0 48×48/ジャンダラント	APM3X602G
	グレー	目地タイル 3mm/菊水化学工業	KSタイル 6A
T430	グレータ	磁器質タイル 17.0 46.5×46.5/ジャンダラント	JG-J-182
	グレー	目地タイル 3mm/菊水化学工業	KSタイル 6A
T440	ブラタ	磁器質タイル 11.0 150×150/ジャンダラント	AKL1201
	グレー	目地タイル 3mm/菊水化学工業	KSタイル 6A
PT440	木目	塩ビタイル/川島織物タイル	EW1052-07

No	色	仕上材	品番
MA001	約付	人工大理石/7角工業	マーベ'デ'ールMN

不燃材料リスト	防火認定（共通）	シヤウウス対策認定
グラフィックシート	不燃 NM-2398	F☆☆☆☆
ビニールクロス	不燃 NM-1161	F☆☆☆☆
AEP塗装	不燃 NM-8585	F☆☆☆☆
72不燃化粧板	不燃 NM-0648	F☆☆☆☆
磁器質タイル	告示 1400号	F☆☆☆☆

※内装材・断熱材・天井裏使用材料は全てF☆☆☆☆もしくは規制対象外とする。

※石綿等を添加した建築材料、クロルビノールを添加した建築材料は使用しない。

■特記事項

※壁面不燃化粧板は、2' × 8' 板使用。垂直面のジョイントは下方にて行う事。

※壁化粧板の目地は、2～2.5mmとし、目地底は化粧板近似色塗装を行う事。

(監督員の承認を得る事)

※厨房天井は、7/6に製ハト型ジョイナーを用いて入止めとすること。

不燃材料リスト	防火認定（共通）	防火対策認定
712. 5不燃PB	不燃 NM-8619	規制対象外
79. 5PB	準不燃 QM-9828	規制対象外
79. 5不燃化粧PB	不燃 NM-1864	規制対象外
715耐火地板	不燃 NM-8087	規制対象外
712. 5耐水PB	準不燃 QM-9826	規制対象外
79. 5不燃ﾌﾞﾛｰﾝ	不燃 NM-1864	規制対象外
712. 5不燃耐水PB	不燃 NM-9639	規制対象外
79. 5不燃PB	不燃 NM-0441	規制対象外
715強化耐水PB	不燃 NM-1498	規制対象外
710ｲﾝﾃﾘｱ	不燃 NM-8578	規制対象外
79. 5ｽﾏｰﾄﾞ	不燃 NM-0879	規制対象外
79. 5ｽﾏｰﾄﾞﾁｰﾄﾞ	不燃 NM-0879	規制対象外

※厨房コンロ廻りについては、消防長の指定する不燃材料とする。
※カーテン・ブラインド等は防炎処理仕様とする
※天井裏に面する部分に用いる材料は全て不燃材とする（天井裏自火報知器免除）
※断熱材は7100mm24K相当（熱伝導率0.038）同等品を使用すること
（外壁廻り及び天井共）

ブラインド (防災品)	仕様: フォレティ750R
	スラット品番: FT-1018 (FORM MOMENTSのみ FT-1015)
	ラダーテープ 品番: R-061

ロールスクリーン (防炎品)	仕様: ｽﾀﾝﾀﾞｰﾄﾞ ﾋﾞｯﾄﾞ ｵﾌﾞ ﾘｰﾙ式
	品番: RS-5951部品色ﾏﾃﾘｱﾙ

	ProjectName 128大網店 新店工事		Seating		Capacity		DA -		CM ㈱スクエア/有田・真島		Design assignment		Design review	
	Title 仕上表		Seat: Table: Racio:		Dining Kitchen Backyard Other Total		RL ㈱スクエア/有田・真島 LA ㈱スクエア/有田・真島		PM		Date Comments		Date Comments	
	Scale non(A2)				115 49 2.35		167.96㎡ 143.53㎡ 77.72㎡ 27.54㎡ 400.94㎡							
	Date 2022.03. 02													

No.	アイテム	エリア	品番 (サフライヤー)	色・仕上げ	イメージ	防炎認定番号	備考	支給元
タイル仕上げ								
T440	磁器タイル	McCafeエリア：カウンターフェイス	AKL1201 (ジャパングラニット)	ブラウン 150x150mm、110mm		—	—	AP
	目地セメント		KSXF6A (菊水化学工業)	グレー 目地幅：3mm	—	—	—	本工事
PT440	木目調磁器タイル	セーリングカウンター：カウンターフェイス	EW1052-07 (川島織物セルコ)	木目調		—	—	AP
塗装仕上げ								
P400	塗装	セーリングエリア、高床：天井	E1ペーシ2 (日本ペイント)	ベージュ		—	—	本工事
P410	塗装	エントランス、サービスエリア：天井	E1ホワイト (日本ペイント)	ホワイト		—	—	本工事
P420	塗装	高床：下り天井 (ホーズ)	E1120ー (日本ペイント)	イエロー		—	—	本工事
P430	塗装	高床：下り天井 (Uサテ)	E1ブラウン (日本ペイント)	ブラウン		—	—	本工事
P440	塗装	H.M.	E1ブラック (日本ペイント)	ブラック		—	—	本工事
メラミン化粧板仕上げ								
L001	メラミン化粧板	バーデッシュ高床	K-6000KN (アイカ工業)	ホワイト		—	—	本工事
L004	メラミン化粧板	Hイレ、バウヤード：建具 (三方杉板)	TK6400KQ74 (アイカ工業)	ブラック		—	—	本工事
L400	メラミン化粧板	Hイレ、バウヤード：建具	JC-516N (アイカ工業)	木目調		—	—	本工事

No.	アイテム	エリア	品番 (サフライヤー)	色・仕上げ	イメージ	防炎認定番号	備考	支給元
シート・フロア仕上げ								
S400	シート	セーリングエリア、高床：壁面	VW-516A (アイカ工業)	木目調		NM-4047	—	AP
S410	グラフィックシート	セーリングエリア、高床：壁面	— (名古屋光商事)	特注柄：スベック		NM-2398	—	AP
S420	グラフィックシート	セーリングエリア、高床：壁面	— (名古屋光商事)	特注柄：アースホト		NM-2398	—	AP
S430	グラフィックシート	セーリングエリア、高床：壁面	— (名古屋光商事)	特注柄：ソルトアンドペパー		NM-2398	—	AP
S440	グラフィックシート	階段室、D.W室：壁面	— (名古屋光商事)	木目調 (目地付け)		NM-2398	—	AP
S450	シート	セーリングエリア：下り天井	VOK18601 (アイカ工業)	ホワイト		NM-2957	—	AP
その他								
MA001	人工大理石	セーリングカウンター天板	マーベデュールMW (アイカ工業)	ホワイト		—	—	名古屋光商事

No.	アイテム	エリア	品番 (サフライヤー)	色・仕上げ	イメージ	防炎認定番号	備考	支給元
タイル仕上げ								
CT400	磁器タイル	セーリングエリア、高床：床	CVH60730M (ジャパングラニット)	グレー 600x600mm、19.5mm		—	—	AP
	目地セメント		KSXF6A (菊水化学工業)	グレー 目地幅：3mm	—	—	—	本工事
SK004	ソフト巾木	セーリングエリア、高床：巾木	TH100R-2/TH100RN-2 (東リ)	ブラック H100mm		—	—	AP
T410	磁器タイル	高床：壁面 (ホワイトタイル)	TCV4011 (ジャパングラニット)	ホワイト 40x40mm、10mm		—	—	AP
	目地セメント		KSXF6A (菊水化学工業)	グレー 目地幅：3mm	—	—	—	本工事
T420	磁器タイル	サービスエリア、高床：壁面 (グレータイル)	APM3XG02G (ジャパングラニット)	グレー 40x40mm、10mm		—	—	AP
	目地セメント		KSXF6A (菊水化学工業)	グレー 目地幅：3mm	—	—	—	本工事
T430	磁器タイル	McCafeエリア：壁面 (McCafeタイル)	JG-1382 (ジャパングラニット)	グレーシ2 40.5x40.5mm、17mm		—	—	AP
	目地セメント		KSXF6A (菊水化学工業)	グレー 目地幅：3mm	—	—	—	本工事

壁面アイコン

チーズバーガー		ビッグマック		エッグチーズバーガー	
姿図					
サイズ	H550xW2525 ※各店舗1ヶ所設置必須	H550xW5025	H550xW3125		
仕様	アクリル・グラフィックシート	アクリル・グラフィックシート	アクリル・グラフィックシート		
備考	ドライブスルー客席部分はアクリル仕様 キャッシングブース・フードコートはグラフィック仕様	ドライブスルー客席部分はアクリル仕様 キャッシングブース・フードコートはグラフィック仕様	ドライブスルー客席部分はアクリル仕様 キャッシングブース・フードコートはグラフィック仕様		

チキンフィレオ		フィレオフィッシュ		ポテト	
姿図					
サイズ	H550xW2695	H550xW2695	H2050xW980/H950xW550		
仕様	アクリル・グラフィックシート	アクリル・グラフィックシート	アクリル・グラフィックシート		
備考	ドライブスルー客席部分はアクリル仕様 キャッシングブース・フードコートはグラフィック仕様	ドライブスルー客席部分はアクリル仕様 キャッシングブース・フードコートはグラフィック仕様	階段室の踊り場はグラフィック仕様		

アートワークスクリーン

ボーグ		フィッシュ		ビーフ		チキン1		チキン2	
姿図									
壁面サイズ	W884xH1735	W884xH1735	W884xH1735	W884xH1735	W884xH1735				

パーティールーム/プレイブレイスグラフィック

チキンヘッド	
姿図	
サイズ	パーティールームとプレイランドの間仕切り の壁から上のガラス面に設置

トイレ標準図

【全デザイン共通】 【男女・だれでもトイレ共通】

Ver 0.2
2020/3/2 更新

デザイン	No	色/柄	仕上材	品番	エリア
共通	CT210	グレー	磁器タイル 300×600×10mm	SA-09 (ジャパングラニット)	床
	SK001	白	目地セメント ブラック 2.0mm (できるだけ最少)	KSメジ8A(菊水化学工業)	巾木
	B001	白	磁器タイル巾木 97×600×10mm	MC-PO001 HABAKI (ストーンオフィスモリタ)	天井
	TL-01	グレー	磁器タイル 298×599×10mm	DC-03/ COBLE (ジャパングラニット)	壁
	L004	黒	目地セメント グレー 7～8mm	KSメジ3A (菊水化学工業)	ライニング
	FL005	ダークグレー	アルミジョイナー コ型 3075mm	88879-ZQAN/11 (ジャパングラニット)	壁 (*1)
	FL006	アイボリー	アルミジョイナー 出隅 3075mm	88879-ZQAN/11 (ジャパングラニット)	
			アルミジョイナー 入隅 3075mm	TK6400KQ74 (アイカ工業)	
			メラミン化粧板	TK6400KQ74 (アイカ工業)	
			不燃化粧板	TK6400KQ74 (アイカ工業)	
			アルミジョイナー H型 3075mm	TK6400KQ74 (アイカ工業)	
			アルミジョイナー コ型 3075mm	TK6400KQ74 (アイカ工業)	
			アルミジョイナー 出隅 3075mm	TK6400KQ74 (アイカ工業)	
			アルミジョイナー 入隅 3075mm	TK6400KQ74 (アイカ工業)	
			メラミン化粧板	TK6400KQ74 (アイカ工業)	
			不燃化粧板	TK6400KQ74 (アイカ工業)	
Alphabet	L240	木目	メラミン化粧板	TJY18179K (アイカ工業)	建具・面台・荷物棚
	S240	ダークグレー	化粧フィルム	VW18179AMC (アイカ工業)	
	L230	ダークグレー	メラミン化粧板	K6305KN (アイカ工業)	
	L172	木目	メラミン化粧板	TJ-381KQ67 (アイカ工業)	
R-Ray	S172	木目	化粧フィルム	FJW-236 (3M)	建具・面台・荷物棚
	L340	木目	メラミン化粧板	FTN10025ZT62 (アイカ工業)	
Geometry	S340	木目	化粧フィルム	VW10025C (アイカ工業)	建具・面台・荷物棚
	L330	ダークグレー	メラミン化粧板	K6305KN (アイカ工業)	

クルールーム標準図

【全デザイン共通】

Ver 0.2
2020/2/14 更新

デザイン	No	色/柄	仕上材	品番	エリア
共通	CT210	木目	磁器タイル 147×900×10mm	MC-WD008 (ストーンオフィスモリタ)	クルールーム・マネージャールーム：床
	SK001	白	目地セメント ブラック 2.0mm (できるだけ最少)	KSメジ8A(菊水化学工業)	天井
	B001	白	ソフト巾木 H60mm	—	巾木
	WP001	オレンジ	シート	TH60RN-56 (東リ)	マグネットボードボード
	L002	黄色	メラミン化粧板	PS-1821 (3M)	フッティングルーム：建具
	WP002	クロス	クッションフロア	K-6500KN (アイカ工業)	壁
	PT001	木目	クッションフロア	RE-8255 (サンツ)	フッティングルーム：床
	A001	ミラー	フッティングルーム内装見	HM4022 (サンツ)	フッティングルーム
	YMK50K (TOTO)				
	L240	木目	メラミン化粧板	TJY18179K (アイカ工業)	建具
	L230	ダークグレー	化粧フィルム	VW18179AMC (アイカ工業)	
	L172	木目	メラミン化粧板	K6305KN (アイカ工業)	
	L340	木目	メラミン化粧板	TJ-381KQ67 (アイカ工業)	
Geometry	L330	ダークグレー	メラミン化粧板	FTN10025ZT62 (アイカ工業)	建具
	L330	ダークグレー	メラミン化粧板	K6305KN (アイカ工業)	

	ProjectName 128大網店 新店工事		Seating Seat: 115 Table: 49 Racio: 2.35		Capacity		DA -		CM 欄スクエア/有田・真島		Design assignment		Design review	
	Title マテリアル表				Dining 167.96㎡ Kitchen 143.53㎡ Backyard 77.72㎡ Other 27.54㎡ Total 400.94㎡		RL 欄スクエア/有田・真島		PM		Date Comments		Date Comments	
	Scale non(A2)	Date 2022.03. 02					LA 欄スクエア/有田・真島							

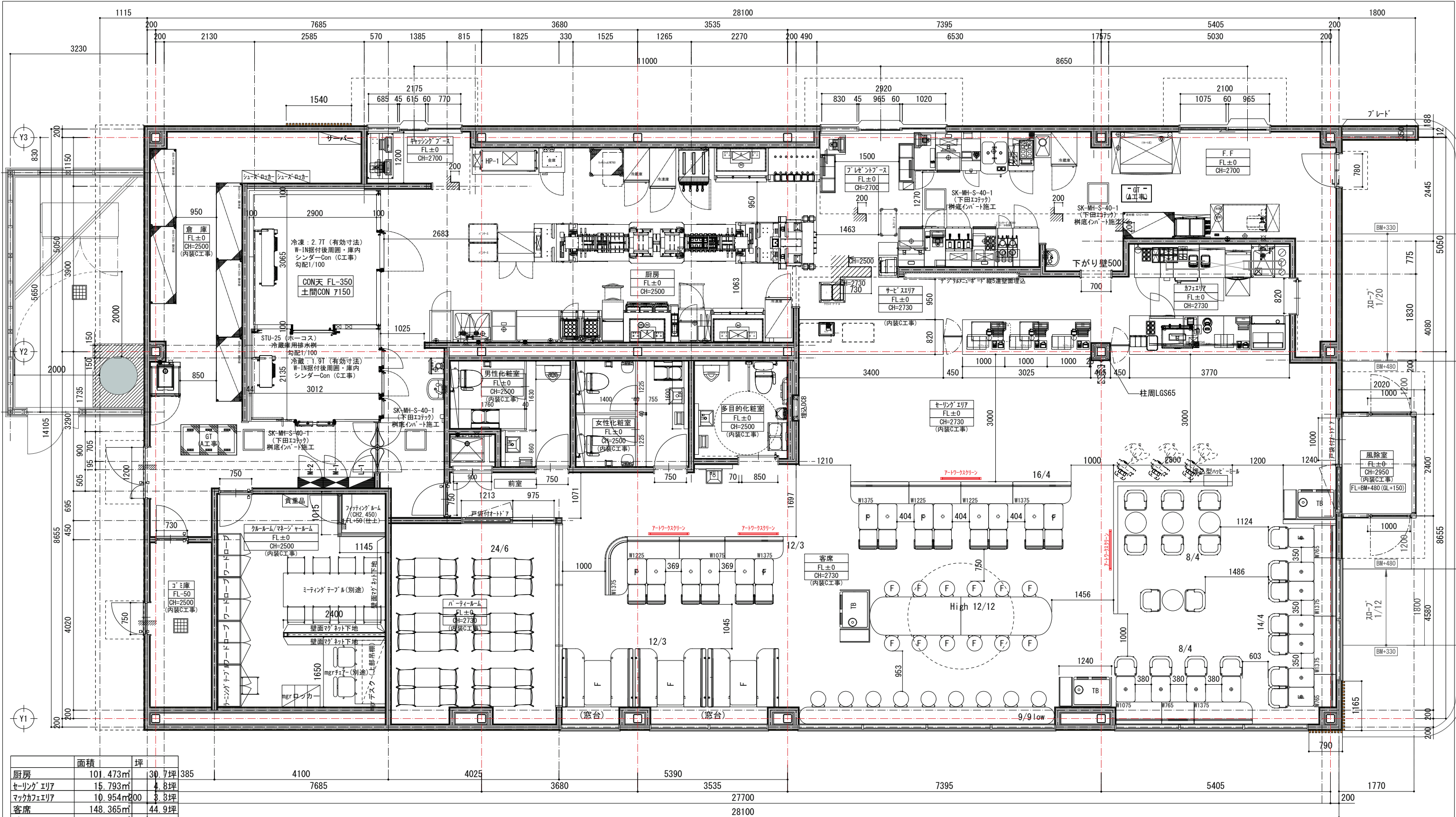

	面積	坪
厨房	101.473㎡	30.7坪
セーリングエリア	15.793㎡	4.8坪
マックカフェエリア	10.954㎡	3.3坪
客席	148.365㎡	44.9坪
パーティールーム	19.602㎡	5.9坪
風除室	4.249㎡	1.3坪
男子化粧室	7.191㎡	2.2坪
女子化粧室	7.770㎡	2.4坪
多目的化粧室	6.397㎡	1.9坪
事務所	22.816㎡	6.9坪
倉庫	47.903㎡	14.5坪
ゴミ庫	7.006㎡	2.1坪
その他	1.421㎡	0.4坪
合計	400.940㎡	121.3坪

	Seats	Table	Ratio
1 F	115	49	2.35
Total	115	49	2.35

	ProjectName	128大網店 新店工事	Seating	Capacity	DA	CM	Design assignment	Design review
	Title	平面図	Seat: 115 Table: 49 Ratio: 2.35	Dining: 167.96㎡ Kitchen: 143.53㎡ Backyard: 77.72㎡ Other: 27.54㎡ Total: 400.94㎡	RL McDonald's Area / Yoda & Yoda LA McDonald's Area / Yoda & Yoda	PM	Date Comments	Date Comments
	Scale	1/60(A2)	Date	2022.03.02				

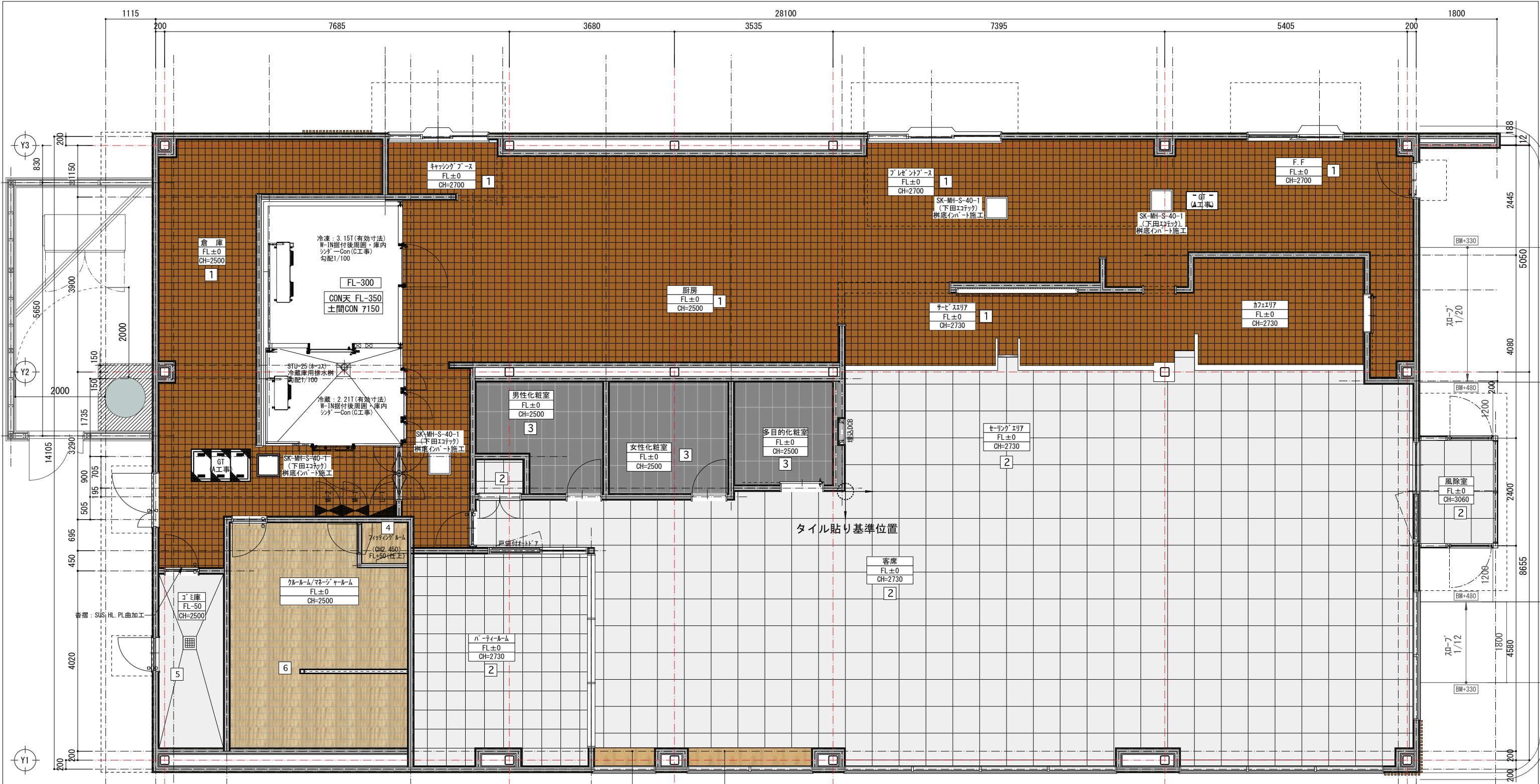

	面積	坪
厨房	101.473㎡	30.7坪
セリングエリア	15.793㎡	4.8坪
マックカフェエリア	10.954㎡	3.3坪
客席	148.365㎡	44.9坪
パティールーム	19.602㎡	5.9坪
風除室	4.249㎡	1.3坪
男性化粧室	7.191㎡	2.2坪
女性化粧室	7.770㎡	2.4坪
多目的化粧室	6.397㎡	1.9坪
事務所	22.816㎡	6.9坪
倉庫	47.903㎡	14.5坪
ゴミ庫	7.006㎡	2.1坪
その他	1.421㎡	0.4坪
合計	400.940㎡	121.3坪

凡例	
1	磁器質タイル（厨房床・厨房巾木）MC-3/目地 KSｽﾌﾟKM-8A(黒)/菊水化成 7～8mm
2	磁器質タイル（サﾍﾞﾞｼﾞｱﾘｱ・セﾘﾝｸﾞﾞﾞﾘｱ・客席）床 CVH60736M600×600(ｼﾞﾞﾞﾊﾟﾝｸﾞﾗﾈｯﾄ)
3	磁器質タイル（ﾄｲﾚ）床 SA-09 298×600(ｼﾞﾞﾞﾊﾟﾝｸﾞﾗﾈｯﾄ)
4	フロアタイル（ﾌｨｯﾃﾘﾝｸﾞﾞﾞﾙｰﾑ）床 HM-10009(ｻﾞﾞﾞﾞ)
5	無機系耐久頑強床塗り仕上（ｺﾞﾞﾞﾐ庫）床 ABC商会 ｴﾛｺﾝﾊｰﾄﾞ S#5 金ｺﾞﾞﾞﾁｷﾞﾞｷﾞ 平滑仕様 S#5 床隔 R面木により ｻﾞﾞﾞｷﾞｰ塗り上げ C工事
6	磁器質タイル（ｸﾙｰﾙｰﾑ）床 MC-WD008 147×900(ｽﾄｰﾝｴﾓｼﾞﾘﾝｸﾞ)

	ProjectName 128大網店 新店工事		Seating Seat: 115 Table: 49 Racio: 2.35	Capacity Dining 167.96㎡ Kitchen 143.53㎡ Backyard 77.72㎡ Other 27.54㎡ Total 400.94㎡		DA -		CM 御スクエア/有田・真島		Design assignment		Design review KC-07	
	Title 床伏図					RL 御スクエア/有田・真島		PM		Date	Comments	Date	Comments
	Scale 1/60(A2)			Date 2022.03. 02		LA 御スクエア/有田・真島							